

Aggiornamento IDC4E

CAR 58



IDC4E...volution

Il nuovo cuore della diagnosi TEXA

Dalla versione "CAR 58" debutta IDC4E CAR, evoluzione dello straordinario software TEXA per la gestione di tutte le operazioni che si effettuano normalmente all'interno dell'officina.

IDC4E è il frutto di un lungo ed approfondito studio che ha messo a confronto i meccanici da un lato e gli sviluppatori TEXA dall'altro, con lo scopo di dar vita ad un nuovo software ancora più facile da utilizzare. Tutte le operazioni più richieste in officina sono raggiungibili con estrema facilità, e le differenti informazioni e funzionalità ancora più collegate le une alle altre, così da poter dare al meccanico un supporto su misura e basato sull'analisi delle sue reali necessità.

La nuova interfaccia grafica è caratterizzata ad esempio da icone più grandi ed intuitive, da collegamenti contestuali diagnosi-informazioni tecniche e viceversa, da un nuovo gestionale clienti per una rapida profilazione e da numerose altre innovative funzionalità.



Elenchiamo qui di seguito le principali innovazioni:



1. La Scansione globale degli impianti attraverso la straordinaria funzione TGS3s e gli Interventi sul veicolo rappresentati da Manutenzione Veicolo, Regolazioni e Codifiche, Controllo Dispositivi, sono stati portati in primo piano nel menù Autodiagnosi per un utilizzo facilitato.



2. Il processo di selezione del veicolo, è stato ripensato per aumentare ulteriormente l'intuitività attraverso una riduzione dei passaggi in modo da arrivare in pochi click alla selezione dello stesso. Attraverso il nuovo pulsante START posto a fianco dell'impianto selezionato si giunge immediatamente alla schermata ERRORI.



3. Navigazione ancora più facile all'interno delle schermate software grazie all'utilizzo dei tab (PARAMETRI, DASHBOARD, ERRORI, INFO ECU, ATTIVAZIONI, REGOLAZIONI).



4. Pulsanti preferiti con funzioni di Stampa, Registrazione, Cancellazione e pulsanti funzione: FREE-FRAME, Help Autodiagnosi, schema elettrico componente e servizio guasti risolti.

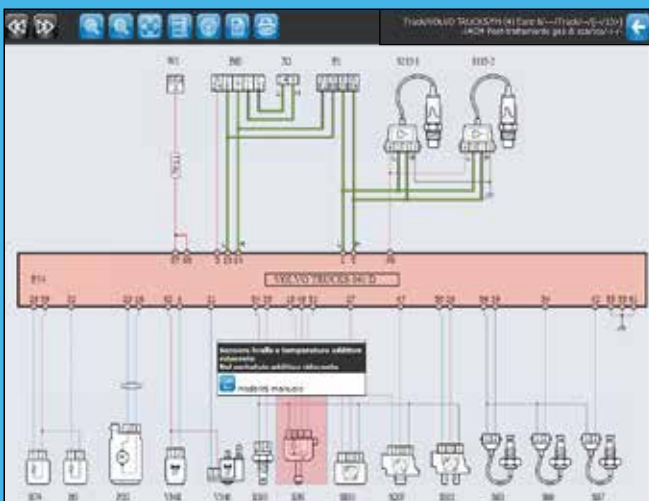

5. Collegamento diretto fra la diagnosi e gli schemi elettrici con messa in evidenza del componente selezionato. La nuova funzionalità denominata Dettaglio Schema Elettrico permette il collegamento istantaneo tra l'errore letto all'interno della centralina e il relativo componente presente nello schema elettrico.



6. Parametri preferiti. Questa funzione permette di personalizzare e salvare una lista di parametri creando così dei gruppi logici utili a investigare sul possibile malfunzionamento del veicolo.

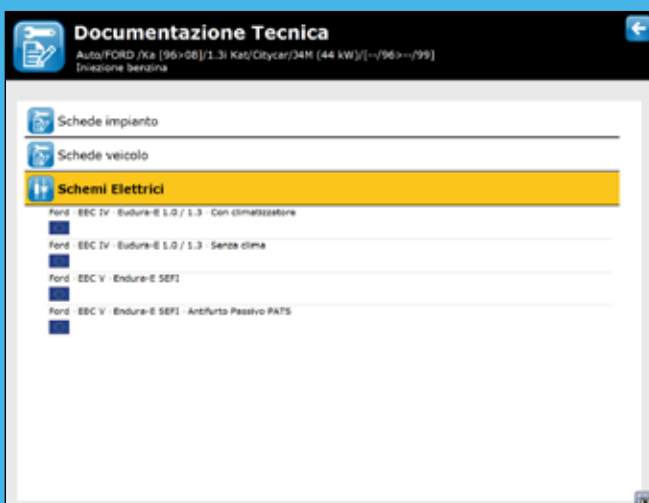

7. La riorganizzazione del software IDC4E riguarda anche la **documentazione tecnica** relativa al veicolo direttamente all'interno dell'Autodiagnosi.

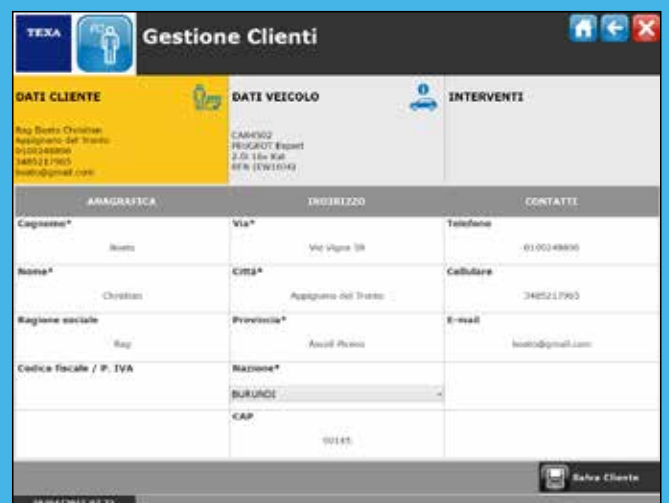

8. La sezione dedicata alla Gestione Clienti è stata ripensata e consente una gestione dei clienti attraverso una profilazione dettagliata del veicolo e degli interventi effettuati.

Novità di diagnosi

Con la **versione 58** per l'ambiente CAR, sarà possibile ancora una volta, accedere ad una ampia scelta di funzionalità diagnostiche che non si limitano esclusivamente alle lettura dei parametri o codici di errore, ma offrono la possibilità di eseguire funzioni specifiche di adattamento e regolazioni senza eguali nel mercato della diagnosi multimarca.

In ambiente SUPERCAR, inoltre, sono stati portati a termine sviluppi specifici per marchi di prestigio come **BENTLEY** e **ROLLS ROYCE**, che vanno ad aggiungersi ai marchi già presenti per i quali sono stati aggiunti nuovi modelli e nuove funzionalità diagnostiche, come ad esempio l'azzeramento del service per MASERATI GHIBLI e PORSCHE PANAMERA, o l'apprendimento dei valori di adattamento del cambio per la CORVETTE COUPÈ.

IDC4E CAR 58 racchiude **oltre 33.000 nuove possibili selezioni** per le maggiori marche presenti sul mercato mondiale, tra le quali: **ABARTH, AUDI, BENTLEY, BMW, CHEVROLET, CHRYSLER, CITRÖEN, DACIA, DODGE, FERRARI, FIAT, FORD, HAFEI, HYUNDAI, INFINITI, JAGUAR, JEEP, KIA, LADA, LAMBORGHINI, LANCIA, LEXUS, MASERATI, MERCEDES-BENZ, NISSAN, OPEL (GM), PEUGEOT, PLYMOUTH, PORSCHE, RENAULT, ROLLS- ROYCE, SCION, SEAT, SKODA, SSANGYONG, SUBARU, TOYOTA, VOLKSWAGEN, VOLVO.**

Altra novità molto importante introdotta a partire dall'aggiornamento CAR 58 è la disponibilità di nuove dime, necessarie alla corretta calibrazione delle telecamere anteriori e posteriori per alcuni modelli dei marchi MERCEDES-BENZ, GRUPPO VAG, NISSAN, HYUNDAI. L'utilizzo delle dime verrà facilitato dalla presenza di un supporto configurabile e regolabile in base alle diverse esigenze.

Vediamo di seguito solo alcune delle tantissime novità diagnostiche contenute in questa versione software CAR, che prendono in considerazione le funzionalità maggiormente richieste dalle officine, dedicate alle marche più diffuse:

AMBIENTE SUPERCAR

BENTLEY

- Cambio automatico EV

TCMALX51011

- Freno di stazionamento elettronico

CHEVROLET

- Cambio automatico
- Pressione pneumatici

DODGE [/98>/02]

- ABS

- Airbag
- Body computer

FERRARI

- Cambio automatic F1

[/00>/04]

- Cambio automatic F1

[/99>/04]

- Cambio automatico Marelli

[/03>/06]

- Centralina elettronica tettuccio

- Iniezione benzina Bosch Motronic M 5.2

- Sospensioni

LAMBORGHINI

- ABS/ESP 5.7 H37

- Airbag

- Iniezione benzina [/04>/04]

- Iniezione benzina [/05>/05]

- Iniezione benzina [/06>/06]

- Iniezione benzina [/07>/07]

- Iniezione benzina [08>/08]

MASERATI

- ABS
- Freno di stazionamento elettronico
- Iniezione benzina
- Strumentazione

PORSCHE

- ABS (PSM) Porsche Stability Management
- Airbag
- Aiuto parcheggio
- Autoradio PCM CDR31
- Body computer Modulo di controllo area anteriore
- Body computer Modulo di controllo area posteriore
- Cambio automatico (PDK) Cambio a doppia frizione
- Cambio automatico Tiptronic
- Centralina faro di destra

- Centralina faro di sinistra
- Climatizzatore HVAC (Riscaldatore, ventilazione e aria condizionata)
- Compressore HVAC (Compressore elettronico climatizzatore)
- Controllo dinamica di guida (PDCC) Porsche Dynamic Chassis Control
- Cronometro
- Elettronica sterzo
- Freno a mano Freno di stazionamento elettronico
- Gateway
- Iniezione benzina Bosch Motronic MED 17.1.6
- Iniezione benzina Bosch Motronic MED 17.5
- Iniezione benzina Siemens EMS SDI 6.1

- Iniezione benzina Siemens EMS SDI 8
- Iniezione benzina Siemens EMS SDI 9
- Regolazione velocità (ACC) Cruise control adattativo
- Servosterzo Servotronic
- Sistema di carica batterie ad alto voltaggio
- Sospensioni (PASM) Porsche Active Suspension Management
- Strumentazione
- Trazione integrale

ROLLS-ROYCE

- Centralina tergicristallo
- Modulo di potenza
- Multiletto CD (CDC) CD changer [09/07>]

AMBIENTE CAR

ABARTH

- Iniezione benzina Bosch Motronic ME 17.3.0 CF6

AUDI

- ABS Bosch 9.0i PQ26 ABS/ESP [14>]
- ABS Bosch 9.0i ABS/EDS/ASR/ESP
- Aiuto parcheggio AU57X 2
- Assistente abbaglianti
- Cambio automatico EV TCMA LX51011
- Freno a mano Freno di stazionamento elettronico
- Iniezione diesel Bosch EDC 17 C 64
- Pressione pneumatici Reifen-

druck 3 H05

- Servosterzo LKH
- Servosterzo TRW
- Vano baule
- Elettronica portellone posteriore

BMW

- Airbag (MRS) Sistema di protezione multiplo
- Centralina rimorchio (AHM)
- Centralina tergicristallo
- Climatizzatore Valeo (IHKA) (Riscaldamento/climatizzazione automatica IHKA89)
- Impianto viva voce (ULF SBX H) Caricatore e viva voce uni-

versale

- Interfaccia multimediale (VSW) Interfaccia video
- Modulo di potenza
- Multiletto CD (CDC) CD changer
- Pressione pneumatici RDC/ABS
- Regolazione sedile posteriore lato guida (SMBFH)
- Regolazione sedile posteriore lato passeggero (SMFAH)
- Sistema di visione notturna

CHEVROLET

- ABS Bosch 8.0
- Body computer
- Centralina Carrozzeria

- Cambio automatico
- Iniezione benzina
- Iniezione benzina Delphi
- Iniezione diesel
- Iniezione Flex Fuel
- Modulo per il controllo della frizione del differenziale posteriore
- Pressione pneumatici
- Rilevamento sedile occupato
- Ripartitore di coppia
- Sistema comfort
- Strumentazione

CHRYSLER

- ABS
- Airbag
- Body computer
- Cambio automatico EATXJ2190

CITROEN

- ABS Teves MK 100
- Airbag Siemens
- Cambio automatico AM6 AT6
- Sistema di assorbimento vibrazioni motore (E ACM)
- Iniezione benzina VTi V46
- Iniezione diesel Bosch EDC 17 CP 52
- Iniezione Flex Fuel Bosch Motronic ME 7.4.5
- Leva selettore cambio
- Pressione pneumatici (DSG)
- Strumentazione

DACIA

- Iniezione diesel Bosch EDC 17 CP 42

DODGE

- ABS
- Airbag
- Body computer

- Cambio automatico EATXJ2190
- Regolazione velocità (ACC)
- Active cruise control

FIAT

- Airbag Siemens SDM
- Body computer Delphi
- Body computer Marelli 1
- Body computer Marelli 2
- Cambio automatico Dualogic (MTA)
- Iniezione benzina Bosch Motronic ME 7.9.6
- Iniezione diesel Bosch EDC 17 CP 52
- Iniezione Flex Fuel Marelli IAW 4CF
- Iniezione Flex Fuel Marelli IAW 4DF
- Iniezione Flex Fuel Marelli IAW 7GF
- Iniezione GPL Marelli IAW 9GF CF6/EOBD
- Sistema multimediale
- Strumentazione Marelli 4
- Strumentazione Marelli 6
- Strumentazione Marelli 2

FORD

- ABS
- ABS Ford 3
- Accessory Gateway [/06>]
- Antifurto
- Assistenza al parcheggio
- Cambio automatico
- Centralina rilevamento ostacolo lato destro
- Centralina rilevamento ostacolo lato sinistro
- Centralina rimorchio
- Comandi console centrale
- Controllo dinamica di guida

- Controllo vocale
- Freno a mano Freno di stazionamento elettronico
- GPS
- Immobilizer PATS 1
- Immobilizer PATS 2
- Immobilizer PATS 3
- Iniezione benzina Duratec 2
- Iniezione benzina EEC VI
- Iniezione benzina EEC VI 2
- Iniezione benzina Bosch FoMoCo
- Iniezione benzina Ford HSCAN
- Iniezione diesel
- Iniezione diesel Siemens SID 901 C
- Iniezione Flex Fuel EEC VI Flex
- Iniezione Flex Fuel Bosch FoMoCo
- Iniezione Flex Fuel Bosch Motronic 17.0.2
- Iniezione Flex Fuel Marelli IAW 7GFR
- Interfaccia multimediale
- Lettore CD
- Modulo interfaccia Anteriore
- Multiletto CD
- Porta lato guida
- Porta lato passeggero
- Regolazione fari
- Regolazione sedile posteriore lato guida
- Regolazione velocità
- Rilevamento sedile occupato
- Riscaldamento ausiliario
- Sensore angolo sterzata
- Servosterzo [/06>]
- Sintonizzatore radio satellitare
- Sistema key less go

- Sistema multimediale
- Strumentazione addizionale
- Strumentazione ICL
- Strumentazione ICL 7
- Telecamera retrovisiva
- Unità di indicazione inserto cruscotto

HAFEI

- Iniezione benzina Delphi MT20U2 [/12>]

HYUNDAI

- ABS
- Active Air Flap [/11>/13]
- Active Brake System [/13>/13]
- Airbag
- Body computer
- Cambio automatico
- Chiave elettronica (PIC) Scheda di identificazione personale [/11>/13]
- Chiave elettronica (SMK) Smart Key Code Saving [/14>]
- Freno di stazionamento elettronico [/12>/13]
- Gestione Telecomando
- Iniezione benzina
- Iniezione Flex Fuel Marelli IAW 4CH
- Modulo di potenza [/11>/13]
- Pressione pneumatici (TPMS) Sistema di monitoraggio pressione pneumatici [/11>/13]
- Pressione pneumatici (TPMS) Sistema di monitoraggio pressione pneumatici [/13>]
- Servosterzo [>/13]
- Sistema batteria ibrido [>/13]
- Sistema ibrido (HCU) Controllo sistema ibrido [/11>/13]
- Sistema ibrido (LDC) Conver-

titore di tensione DC/DC [/11>/13]

- Sistema ibrido (MCU) Controllo motore ibrido [>/13]
- Unità di controllo telematica

JAGUAR

- Body computer BCM
- Body computer BCMB
- Iniezione benzina Denso Pan
- Regolazione sedile
- Rilevamento sedile occupato
- Sistema di amplificazione audio
- Sistema key less go

JEEP

- ABS
- Airbag
- Body computer
- Cambio automatico EATXJ2190
- Modulo punto cieco a destra (RBSS) [/14>]
- Modulo punto cieco a sinistra (LBSS) [/14>]
- Regolazione velocità (ACC) Active cruise control [/14>]
- Ripartitore di coppia DTCM (Modulo di controllo trasmissione)

KIA

- ABS/ESP [/09>/11]
- Airbag
- Body computer
- Chiave elettronica (SMK) Smart Key Code Saving
- Iniezione diesel
- Servosterzo elettrico

LADA

- ABS ABS/ESP 9.0
- Airbag Takata
- Body computer

- Iniezione benzina M74
- Iniezione benzina M74 MAP
- Iniezione benzina M75
- Iniezione benzina Bosch Motronic ME17.9.7

LANCIA

- Modulo punto cieco (LBSS) Sensore del modulo punto cieco sinistro [/12>]
- Modulo punto cieco (RBSS) Sensore del modulo punto cieco destro [/12>]

LEXUS

- Navigatore
- Pressione pneumatici

MERCEDES-BENZ

- ABS (ESP) Programma elettronico di stabilità ESP/PML
- Airbag Temic SRS Sistema di ritenuta supplementare
- Body computer JCAE SAM Modulo di rilevamento del segnale e di comando
- Centralina copertura telecamera Huber Automotive AG KAB/CPF
- Centralina faro di destra Bosch/Automotive Lampada allo xeno
- Centralina faro di sinistra Bosch/Automotive Lampada allo xeno
- Comand/Audio Harman Becker COMAND 5
- Iniezione diesel Bosch EDC 17 C 42
- Iniezione diesel Bosch EDC 16 C
- Modulo SAM Conti Temic
- Modulo SAM Conti Temic [04/12>]

- Pressione pneumatici Schrader (RDK)
- Sensore angolo sterzata Bosch ESP
- Servosterzo NSK (EPS) Servosterzo Elettrico
- Strumentazione (KI) Strumento combinato
- Telecamera retrovisiva (RFK)
- Tetto elettrico Continental (PSD)

OPEL (GM)

- Cambio automatico [/11>]
- Iniezione benzina
- Pressione pneumatici
- Strumentazione

PEUGEOT

- Airbag Siemens
- Display multifunzione JCAE Tipo C
- E ACM Sistema di assorbimento vibrazioni motore
- Iniezione benzina Bosch Motronic ME 7.4.5
- Iniezione benzina Marelli IAW 5NP MPX
- Iniezione benzina Marelli IAW MM6LP
- Iniezione diesel Bosch EDC 17 CP 52
- Iniezione diesel Siemens SID 807 BR2
- Iniezione Flex Fuel Bosch Motronic ME 7.4.5
- Modulo di Bordo Telematico Telematica (SMEG)
- Pressione pneumatici (DSG) Rilevazione sottogonfiaggio

PLYMOUTH

- ABS

- Airbag
- Body computer
- Cambio automatico EATXJ2190 [/98>]

RENAULT

- Climatizzatore
- Modulo adattatore

SEAT

- ABS Bosch 9.0i ABS/EDS/ASR/ESP
- Assistente abbaglianti
- Iniezione diesel Bosch EDC 17 C 64
- Sensore angolo sterzata
- Servosterzo LKH
- Servosterzo TRW
- Strumentazione Kombi
- Strumentazione Marelli Kombi PQ36
- Vano baule Elettronica portellone posteriore

SKODA

- ABS Bosch 5.7 ABS/ASR/EDS
- ABS Bosch 9.0i ABS/EDS/ASR/ESP
- Iniezione diesel Bosch EDC 17 C 64
- Sensore angolo sterzata [/11>]
- Servosterzo LKH
- Servosterzo TRW
- Strumentazione Kombi
- Strumentazione Marelli Kombi PQ36 [/12>]
- Vano baule Elettronica portellone posteriore

SSANGYONG

- ABS
- Antifurto
- Cambio automatico DSI (4th)

- Cambio automatico DSI (6th)
- Cambio automatico MB (5th) [/12>/13]
- Iniezione benzina [/07>/11]
- Iniezione diesel
- Iniezione diesel C2I
- Iniezione diesel C3I
- Porta lato guida
- Porta lato passeggero
- Pressione pneumatici (TPMS) Sistema di monitoraggio pressione pneumatici
- Regolazione posizione volante
- Regolazione sedile
- Specchi retrovisori

TOYOTA

- Iniezione diesel
- Navigatore
- Pressione pneumatici
- Sistema ibrido

VOLKSWAGEN

- ABS Bosch 9.0i PQ26 ABS/ESP [/14>]
- ABS Bosch 9.0i ABS/EDS/ASR/ESP
- Airbag
- Iniezione diesel Bosch EDC 17 C 64
- Navigatore Radio/navigatore
- Porta scorrevole destra
- Porta scorrevole sinistra
- Riscaldamento ausiliario
- Sensore angolo sterzata
- Servosterzo LKH
- Servosterzo TRW
- Strumentazione Kombi
- Strumentazione Marelli Kombi PQ36
- Telecamera retrovisiva
- Vano baule Elettronica portel-

lone posteriore

VOLVO

- ABS Teves MK 60 [05> /09]
- Cambio automatico TF 80SC [05>/09]

- Iniezione benzina
- Safety Pedestrian Impact
- Sensore angolo sterzata

- Telefono (PHM) Centralina telefono
- Telefono Centralina telefono Bluetooth

PRINCIPALI FUNZIONI IMPLEMENTATE NELLA V58 SUDDIVISE PER TIPOLOGIA



SOSTITUZIONE DELLE PASTIGLIE DEI FRENI:

AMBIENTE SUPERCAR

BENTLEY: Continental [11>] GT, Continental [13>], Continental [14>] GT V8 S, Mulsanne [11>]

AMBIENTE CAR

AUDI: A6 [11>] (4G2), A6 [11>] (4G5) Avant, A6 [13>] (4GH) Avant Allroad, A8 [09>] (4H2), A8 [11>] (4H8) L, S6 [12>] (4G2), S6 [12>] (4G5) Avant, S8 [12>] (4H2)

HYUNDAI: Azera [11>] (HG)



SERVICE (azzeramenti intervallo manutenzione e manutenzione ordinaria):

AMBIENTE SUPERCAR

PORSCHE: Panamera [11>]

MASERATI: Ghibli [13>] (M157), Quattroporte VI [13>] (M156)

AMBIENTE CAR

AUDI: A3 [12>] (8V1), A3 [12>] (8VA) Sportback

FIAT: Linea [07>], Palio [11>], Punto [05>12] (199), Siena [11>] Restyling III.

SEAT: Alhambra [10>] (710), Altea [04>] (5P1), Altea Freetrack

[07>] (5P8), Altea XL [06>] (5P5), Ibiza [08>] (6J1) Sportcoupè, Ibiza [08>] (6J5), Ibiza [10>] (6J8) ST, Leon [05>12] (1P1), Leon [12>] (5F1), Mii [12>] (KF1), Toledo [12>] (KG3)

SKODA: Citigo [12>] (NF1), Fabia [07>14] (5J2/582), Fabia [07>14] (5J5) Kombi, Octavia [04>13] (1Z3), Octavia [04>13] (1Z5) Kombi, Octavia [13>] (5E3), Octavia [13>] (5E5) Kombi, Rapid [11>] (NH1/NA2), Roomster [06>] (5J7).

VOLKSWAGEN: Amarok [10>] (2H), Beetle (Maggiolino) [11>] (5C1), Bora [05>10] (1K2), Caddy [10>] (2C/2K), Eos [06>10] (1F7), Fox [13>] (5Z4), Fusca [11>] (A5), Golf VI [13>] (5U3), Golf VI [08>13] (5K1), Golf VI [09>13] (AJ5) Variant, Golf VI [09>14] (521) Plus, Golf VI [11>] (517) Cabriolet, Golf VII [12>] (5G1), Golf VII [14>] (BA5) Variant, Jetta [10>] (162), Passat B6 [04>10] (3C2), Passat CC [08>12] (357), Polo [09>14] (6R1), Rabbit V [06>09] (1K1), Sagitar [06>12] (9L2), Scirocco [08>14] (137), Sharan [10>] (7N1), Spacefox [14>] (5Z9), Su-

ran [14>] (5Z9), Tiguan [07>12] (5N1), Touran [10>] (1T3), Up! [11>] (121).



FILTRO PARTICOLATO

AUDI: A3 [12>] (8V1), A3 [12>] (8VA) Sportback

DACIA: Dokker [12>]

FORD: Fiesta [13>] Restyling

HYUNDAI: Elantra [07>11] (HD), Elantra [07>11] (HD) Touring

KIA: Carens IV [13>] (RP), Rio [05>11] (JB)

PEUGEOT: 3008 [09>] (T84), 5008 [09>] (T84)

SEAT: Leon [12>] (5F1), Leon [12>] (5F5) SC

SKODA: Octavia [13>] (5E3), Octavia [13>] (5E5) Kombi

TOYOTA: RAV4 [13>] (A4)

VOLKSWAGEN: Golf VII [12>] (5G1), Golf VII [14>] (BA5) Variant.



ADATTAMENTO VARIANTE LINGUA

PEUGEOT: 3008 [09>] (T84), 5008 [09>] (T84), RCZ [10>] (T7)

SEAT: Alhambra [10>] (710), Altea [04>] (5P1), Altea Freetrack [07>] (5P8), Altea XL [06>] (5P5),

Ibiza [08>] (6J1) Sportcoupè, Ibiza [08>] (6J5), Ibiza [10>] (6J8) ST, Leon [05>12] (1P1), Mii [12>] (KF1), Toledo [12>] (KG3)

SKODA: Citigo [12>] (NF1), Fabia [07>14] (5J2/582), Fabia [07>14] (5J5) Kombi, Octavia [04>13] (1Z3), Octavia [04>13] (1Z5) Kombi, Rapid [11>] (NH1/NA2), Roomster [06>] (5J7), Superb [08>] (3T4), Superb [09>] (3T5) Kombi, Yeti [09>] (5L7)

VOLKSWAGEN: Amarok [10>] (2H), Beetle (Maggiolino) [11>] (5C1), Bora [05>10] (1K2), Caddy [10>] (2C/2K), Eos [06>10] (1F7), Fox [13>] (5Z4), Fusca [11>] (A5), Golf VI [09>13] (AJ5) Variant, Golf VI [09>14] (521) Plus, Golf VI [11>] (517) Cabriolet, Jetta [10>] (162), Passat B7 [10>14] (365) Variant, Passat CC [08>12] (357), Polo [09>14] (6R1), Rabbit V [06>09] (1K1), Sagitar [06>12] (9L2), Scirocco [08>14] (137), Sharan [10>] (7N1), Spacefox [14>] (5Z9), Suran [14>] (5Z9).



PROGRAMMAZIONE CHIAVI

FIAT: Doblò [00>05] (119), Doblò [06>09] (119), Doblò [10>] (152), Idea [03>12] (135), Palio [99>03] Restyling I, Palio [07>11] Novo, Palio [07>11] Novo Weekend, Siena [01>04] Restyling I, Siena [04>09] Restyling II, Siena [07>11] Novo, Stilo [01>10] (192), Strada [00>04] Restyling

I, Strada [08>] Novo Adventure, Courier [07>10], EcoSport [03>12], Fiesta Novo [02>10], Focus II [08>], Fusion [05>12] Sedan, Ka [08>]



PROGRAMMAZIONE SENSORI TPMS

CHEVROLET: Aveo [11>] (T300) Hatchback, Aveo [11>] (T300) Sedan, Camaro Cabrio [10>], Cruze [09>] (J300) Hatchback, Cruze [09>] (J300) Sedan, Cruze [09>] (J300) Wagon, Malibu [12>], Onix [12>], Orlando [11>] (J309), Prisma II [13>], Sonic [12>] (T300) Hatchback, Sonic [12>] (T300) Sedan, Spin [13>], Tracker [13>], Trax [13>], Volt [11>]

CITROEN: Berlingo [08>] (B9), C 4 [10>] (B7), C 4 [13>] L (B7), C 5 [08>] (X7), C 5 [08>] (X7) Break, DS4 [11>] (B75), DS5 [11>] (B81), Jumpy 3 [07>] (G9)

HYUNDAI: i30 [12>] (GD), i30 [12>] (GD) Kombi

LEXUS: CT 200h [11>], ES 250 [12>], ES 300h [12>], ES 350 [12>], GS 250 [12>], GS 300h [13>], GS 350 [12>], GS 430 [05>10], GS 450h [12>], GX 400 [13>], HS 250h [09>12], IS 250 [09>] (E2) Cabrio, IS 250 [13>] (E3) Sedan, IS 300h [13>] (E3) Sedan, IS 350 [09>] (E2) Cabrio, IS 350 [13>] (E3) Sedan, IS F [07>] (E2) Sedan, LFA [10>], LS 460 [07>], LS 600h [07>], LX 570 [07>], NX 200t [14>], NX 300h

[14>], RC 350 [15>], RC F [15>], RX 450h [09>]

MERCEDES-BENZ: C [14>] (205), C [14>] (205) L, S [13>] (222), S [13>] (222) L

OPEL (GM): Adam [13>], Ampera [12>], Astra-J [09>] Station Wagon, Astra-J [12>] Sedan, Cascada [13>], Corsa-E [15>], Insignia [08>] Hatchback, Insignia [08>] Sedan, Insignia [08>] Station Wagon, Mokka [12>], Zafira-C [12>] Tourer

PEUGEOT: 3008 [09>] (T84), 308 [08>13] (T7) Station Wagon, 308 [08>13] (T7) Station Wagon Van, 308 [09>13] (T7) CC, 408 [10>] (T7), 5008 [09>] (T84), 508 [11>] Break, Partner Tepee [08>] (B9), RCZ [10>] (T7)

SCION: iQ [11>], TC [04>10], XD [07>]

SSANGYONG: Korando [13>] Turismo (A150), Rexton III (W) [13>] (Y290), Rodius [13>] (A149), Stavic [13>] (A150)

TOYOTA: 4-Runner V [09>], 86 [12>], Aqua [11>] Hybrid, Auris [06>12] (E15), Avalon III [05>12], Avalon IV [12>], Avalon IV [13>] Hybrid, Camry [12>] (V5), Camry [12>] (V5) Hybrid, Corolla [13>] (E18), FJ Cruiser [07>], GT86 [13>], Highlander II [07>13], Highlander II [07>13] Hybrid, Highlander III [14>], Highlander III [14>] Hybrid, Land Cruiser [07>] (J20), Land Cruiser [09>] (J15) Prado, Matrix [09>], Prius [00>09] (NHW), Prius [09>]

(ZVW), Prius [10>] (ZVW) Plug-in, Prius c [11>] (NHP), Ractis [11>], RAV4 [13>] (A4), Solara [00>09], Tundra I [00>06], Venza [09>], Verso [09>] (R2), Versos S [11>], Yaris [11>] (P13), Zelas [11>]



CALIBRAZIONE TELECAMERA

(Anteriore e Posteriore)

MERCEDES-BENZ: A [12>] (176), B [11>] (246), C [07>14] (204), C [07>14] (204) T, C [11>14] (204) Coupè, CLA [13>] (117), CLA [15>] (117) Shooting Brake, CLS [11>] (218) Shooting Brake, E [09>] (207) Coupè, E [10>] (207) Cabrio, E [11>] (212) L, GL [12>] (166), GLA [13>] (156), GLK [08>] (204), ML [11>] (166), SL [12>] (231)



CALIBRAZIONE ANGOLO STERZO

AUDI: A1 [11>] (8X1), A1 [12>] (8XA) Sportback, Q3 [11>] (8UB), S1 [13>] (8XF), S1 [13>] (8XK) Sportback

CHEVROLET: Camaro Cabrio [10>], Camaro Coupè [10>], Cruze [09>] (J300) Hatchback, Cruze [09>] (J300) Sedan, Cruze [09>] (J300) Wagon, Sonic [12>] (T300) Hatchback

CITROEN: C 4 Cactus [14>] (E3)

HYUNDAI: Azera [11>] (HG), Sonata VI [11>] (YF) Hybrid

KIA: Cerato [09>12] (TD), Forte [09>12] (TD), Soul [09>13] (AM)

MASERATI: Gran Turismo [07>] (M145)

MERCEDES-BENZ: A [12>] (176), B [11>] (246), C [07>14] (204), C [07>14] (204) T, C [11>14] (204) Coupè

MERCEDES-BENZ: CLA [13>] (117), CLA [15>] (117) Shooting Brake, CLS [11>] (218) Coupè, CLS [11>] (218) Shooting Brake, E [09>] (207) Coupè, E [09>] (212), E [09>] (212) T, E [10>] (207) Cabrio, E [11>] (212) L, GL [12>] (166)

SEAT: Ibiza [08>] (6J1) Sportcoup, Ibiza [08>] (6J5), Ibiza [10>] (6J8) ST, Mii [12>] (KF1), Toledo [12>] (KG3)

SKODA: Citigo [12>] (NF1), Fabia [07>14] (5J2/582), Fabia [07>14] (5J5) Kombi, Rapid [11>] (NH1/NA2), Roomster [06>] (5J7)

VOLKSWAGEN: Polo [09>14] (6R1), Up! [11>] (121), Up! [14>] (6A1)



SOSTITUZIONE BATTERIA

CHEVROLET: Cobalt [11>], Sonic [12>] (T300) Hatchback, Sonic [12>] (T300) Sedan, Spin [13>], Tracker [13>]

HYUNDAI: Sonata VI [11>] (YF) Hybrid

MERCEDES-BENZ: A [12>] (176), B [11>] (246), CLA [13>] (117), CLA [15>] (117) Shooting Brake, G [93>] (463), G [93>] (463) T, G [96>] (463) Cabrio, GL [12>] (166), ML [11>] (166)

TOYOTA: Prius c [11>] (NHP)

VOLVO: S60 II [10>], S80 II [06>], S80 II L [09>], V40 [12>], V40 [12>] Cross Country, V60 [10>], V60 [13>] Plug-In Hybrid, V70 III [07>], XC60 [09>], XC70 II [07>]



ADATTAMENTO SENSORE PRESSIONE DIFFERENZIALE

SEAT: Leon [12>] (5F1), Leon [12>] (5F5) SC

SKODA: Octavia [13>] (5E3), Octavia [13>] (5E5) Kombi

VOLKSWAGEN: Golf VII [12>] (5G1), Golf VII [14>] (BA5) Variant



ASSISTENZA AL PARCHEGGIO

BENTLEY: Continental [11>] GT, Continental [11>] GT Speed, Continental [12>] GTC, Continental [12>] GTC Speed, Continental [13>] GT V8, Continental [13>] GT V8 Cabrio, Continental [14>] GT V8 S, Mulsanne [11>]

AUDI: A6 [11>] (4G2), A6 [11>] (4G5) Avant, A6 [13>] (4GH) Avant Allroad, A7 [10>] (4GA) Sportback, A8 [09>] (4H2), A8 [11>] (4H8) L, S6 [12>] (4G2), S6 [12>] (4G5) Avant, S7 [10>] (4GA) Sportback, S8 [12>] (4H2)

HYUNDAI: HB20 [12>] (HB)

PEUGEOT: 2008 [13>] (A9), 208 [12>] (A9), 3008 [09>] (T84), 5008 [09>] (T84), RCZ [10>] (T7)



APPRENDIMENTO TIPO CARBURANTE

FIAT: Doblò [10>] (152), Idea [03>12] (135), Palio [07>11] Novo, Palio [07>11] Novo Weekend, Siena [07>11] Novo, Stilo [01>10] (192), Strada [08>] Novo



CAMBIO OLIO

PORSCHE: Panamera [11>] (970) Diesel

FIAT: Doblò [06>09] (119), Doblò [10>] (152), Idea [03>12] (135), Linea [07>], Palio [03>07] Weekend Restyling II, Palio [07>11] Novo, Palio [07>11] Novo Weekend, Palio [11>], Punto [05>12] (199), Siena [04>09] Restyling II, Siena [07>11] Novo, Siena [11>] Restyling III, Strada [05>09] (278) Restyling II,

Strada [08>] Novo, Strada [08>] Novo Adventure

SEAT: Alhambra [10>] (710), Altea [04>] (5P1), Altea Freetrack [07>] (5P8), Altea XL [06>] (5P5), Ibiza [08>] (6J1) Sportcoupè, Ibiza [08>] (6J5), Leon [05>12] (1P1), Toledo [12>] (KG3)

SKODA: Fabia [07>14] (5J2/582), Fabia [07>14] (5J5) Kombi, Amarok [10>] (2H), Beetle (Maggiolino) [11>] (5C1), Bora [05>10] (1K2), Caddy [10>] (2C/2K), Eos [06>10] (1F7), Fox [13>] (5Z4), Golf VI [13>] (5U3), Golf VI [08>13] (5K1), Golf VI [09>14] (521) Plus, Passat B6 [04>10] (3C2), Passat B6 [05>10] (3C5) Variant, Passat B7 [10>14] (362)

VOLVO: XC90 [03>].



SOSTITUZIONE DEBIMETRO

AUDI: A3 [12>] (8V1)

KIA: Carens IV (RP)

PEUGEOT: 3008 [09>] (T84)

VOLKSWAGEN: Golf VII [12>] (5G1)



FUNZIONE START & STOP

AUDI: A1 [11>] (8X1), A1 [12>] (8XA) Sportback, A3 [12>] (8V1), Q3 [11>] (8UB), S1 [13>] (8XF), S1 [13>] (8XK) Sportback

SEAT: Leon [12>] (5F1), Mii [12>] (KF1), Toledo [12>] (KG3)

SKODA: Citigo [12>] (NF1), Octavia [13>] (5E3), Rapid [11>] (NH1/NA2)

VOLKSWAGEN: Golf VII [12>] (5G1), Polo [09>14] (6R1), Polo [14>] (6C1), Up! [11>] (121), Up! [14>] (6A1).

Maggiori dettagli circa queste funzionalità e la loro applicabilità ai veicoli, sono disponibili all'indirizzo:
www.texa.com/coverage

Altre novità software

TEXA APP ORA ANCHE PER AXONE S ED AXONE 4 Mini

Nel 2012 TEXA ha introdotto un concetto rivoluzionario nel settore della diagnosi, il TEXA APP, il primo negozio virtuale all'interno di un software di diagnosi che permette ai meccanici di personalizzare il proprio strumento con le funzionalità più adatte alla loro attività quotidiana!

Oggi TEXA, alla luce dell'enorme successo riscontrato ha deciso di estendere questa potenzialità anche ad AXONE 4 Mini e al nuovo arrivato AXONE S, con un portale nuovo appositamente pensato per queste due piattaforme.

Con l'introduzione del portale TEXA APP, molte delle funzioni prima esclusive di AXONE 4 e del software per PC, approdano anche in questi due strumenti, in particolare le utilissime FUNZIONI SPECIALI che permettono di accedere direttamente ad operazioni quali Codifica Chiavi\Telecomando, Rigenerazione FAP, Cambio Lingua tramite un apposito pulsante dedicato!

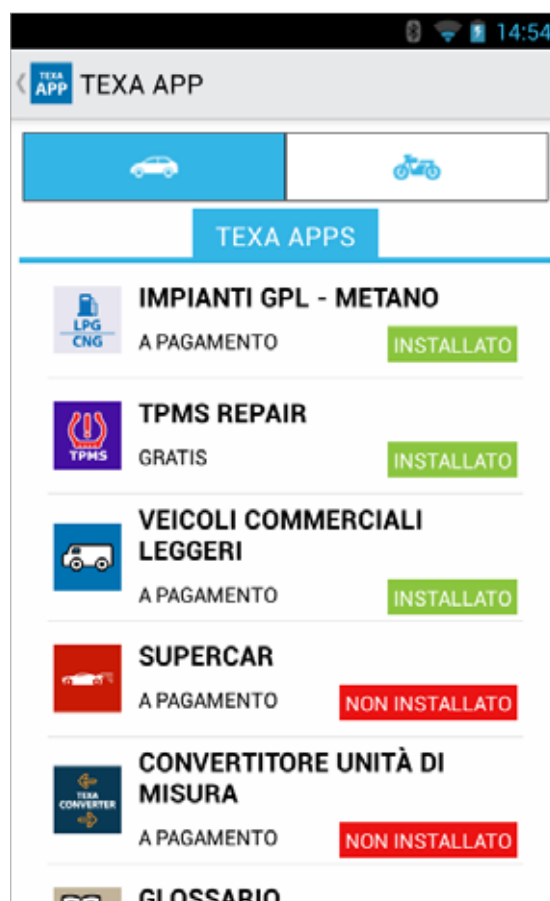

SCOPRI SUBITO IL TUO TEXA ID E TUTTI I SERVIZI DEL PORTALE myTEXA

Ulteriore novità disponibile a partire dalla versione IDC4E CAR 58 è la possibilità di visualizzare in fase di installazione/aggiornamento software il proprio TEXA ID, un codice alfanumerico che consente di registrarsi al portale myTEXA ed usufruire di una serie di servizi dedicati molto utili. Sarà possibile gestire le proprie informazioni, visualizzare i dettagli degli strumenti di diagnosi di cui si dispone, lo stato degli abbonamenti, i servizi attivi.

myTEXA permette inoltre di accedere all'area riservata di DOWNLOAD MANAGER, il nuovo applicativo sviluppato appositamente per semplificare, velocizzare e rendere ancora più protette le procedure di scaricamento dei software di diagnosi, iscriversi alla newsletter TEXA e ricevere sulla propria casella di posta tutte le ultime notizie relative all'azienda, ai suoi prodotti e relativi aggiornamenti ed upgrade, oltre al calendario corsi TEXAEDU e molto altro ancora.

<https://www.mytexa.com>

AVVERTENZA PER POSSESSORI DI STRUMENTI DI VECCHIA GENERAZIONE

L'evoluzione dell'elettronica presente nei veicoli rende oramai indispensabile l'utilizzo di strumenti diagnostici TEXA di nuova generazione, con soluzioni tecnologiche d'avanguardia. Per questo motivo, per alcuni nuovi sistemi diagnostici e per quelli già presenti nelle precedenti versioni, ma aggiornati in questa, le relative operazioni di diagnosi potrebbero non essere disponibili utilizzando strumenti obsoleti (AXONE 2000, NAVIGATOR CLASSIC, NAVIGATOR MOBILE, AXONE 3 MOBILE con modulo A-DIA, TRIBOX MOBILE con modulo A-DIA).

AVVISO IMPORTANTE: NUOVO SISTEMA OPERATIVO WINDOWS 10

Gentili Clienti,

Microsoft ha annunciato che a fine luglio 2015 verrà lanciato ufficialmente il sistema operativo Windows 10, che potrà essere scaricato ed installato gratuitamente entro un anno dalla data del rilascio da tutti gli utenti in possesso di un PC sul quale siano presenti le versioni Windows 7 o Windows 8.1. TEXA desidera informarvi che già da tempo sta lavorando affinché la procedura di passaggio al nuovo sistema operativo avvenga in modo semplice e senza la minima conseguenza per il corretto funzionamento di tutti i suoi software. Tuttavia, fino al termine dei test, TEXA non potrà garantire la compatibilità ed il funzionamento dei suoi programmi con Windows 10. Vi invitiamo quindi, fino a successiva comunicazione, a non aggiornare il sistema operativo del personal computer dove sono installati i software TEXA.

AGGIORNAMENTO COPERTURA MARCHE

VERSIONE 58

CAR E VEICOLI COMMERCIALI LEGGERI

ABARTH	FIAT	LAND ROVER
ACURA	FORD	LDV
AGRALE	GAZ	LEXUS
ALFA ROMEO	GONOW	LOTUS
ASTON MARTIN	GREAT WALL	MAHINDRA
AUDI	HONDA	MARUTI
AUTOBIANCHI	HUMMER	MAYBACH
BMW	HYUNDAI	MAZDA
BSI VEICOLI	IKCO	MERCEDES-BENZ
CADILLAC	INFINITI	MERCEDES-BENZ (BRASIL / ASIA PACIFIC)
CHERY	INNOCENTI	MG
CHEVROLET	ISUZU	MINI
CHRYSLER	IVECO	MINI
CITROEN	IVECO LATIN AMERICA	NISSAN
DACIA	JAGUAR	OPEL (GM)
DAEWOO	JEEP	PERODUA
DAIHATSU	KATAY	PEUGEOT
DODGE	KIA	PIAGGIO
DR	LADA	PLYMOUTH
FAW	LANCIA	PORSCHE

SUPERCAR

ALFA ROMEO
BENTLEY
CHEVROLET
DODGE
FERRARI
LAMBORGHINI
MASERATI
MORGAN
PAGANI
PORSCHE
ROLLS-ROYCE
RENAULT
RENAULT SAMSUNG
ROVER
SAAB
SCION
SEAT
SKODA
SMART
SOLLERS FIAT
SPERANZA
SSANGYONG
SUBARU
SUZUKI
TATA
TOYOTA
UAZ
VAZ
VICTORIA GIOTTI
VOLKSWAGEN
VOLVO

LEGENDA

	Marche che presentano aggiornamenti in questa versione		Marche che non presentano aggiornamenti in questa versione
------------------------------------------------------------------------------------	--------------------------------------------------------	-------------------------------------------------------------------------------------	------------------------------------------------------------

Si precisa che tale documento è da ritenersi strettamente riservato. Ne è vietata la riproduzione anche parziale senza l'autorizzazione da parte di TEXA S.p.A. Dati, descrizione e illustrazioni possono variare rispetto a quanto descritto nel presente documento. TEXA S.p.A. si riserva il diritto di apportare qualsiasi modifica ai suoi prodotti, senza avviso alcuno.

AVVERTENZA

I marchi e i segni distintivi delle case costruttrici di veicoli presenti in questo documento hanno il solo scopo di informare il lettore sulla potenziale idoneità dei prodotti TEXA qui menzionati ad essere utilizzati per i veicoli delle suddette case. I riferimenti alle marche, modelli e sistemi elettronici contenuti nel presente documento devono intendersi come puramente indicativi, in quanto i prodotti e software TEXA – essendo soggetti a continui sviluppi e aggiornamenti – al momento della lettura del seguente documento, potrebbero non essere in grado di effettuare la diagnosi di tutti i modelli e sistemi elettronici di ciascuna di tali case costruttrici. Pertanto, prima dell'acquisto, TEXA suggerisce di verificare, sempre, la "Lista copertura diagnosi" del prodotto e/o software presso i Rivenditori autorizzati TEXA. **Le immagini e le sagome dei veicoli presenti in questo documento hanno il solo scopo di facilitare l'individuazione della categoria di veicolo (auto, camion, moto ecc.) cui il prodotto e/o software TEXA è dedicato.** Dati, descrizione e illustrazioni possono variare rispetto a quanto descritto nel presente documento. TEXA S.p.A. si riserva il diritto di apportare qualsiasi modifica ai suoi prodotti, senza avviso alcuno.



+39 0422 791311



www.texa.com



info.it@texa.com



www.facebook.com/texacom



www.twitter.com/texacom



www.youtube.com/texacom

TEXA

AZIENDA CON SISTEMA
DI GESTIONE QUALITÀ
CERTIFICATO DA DNV
= ISO 9001 =

BLUETOOTH è un marchio di proprietà Bluetooth SIG, Inc., U.S.A. con licenza per TEXA S.p.A.

Copyright TEXA S.p.A. - 07/2015 - Italiano

MADE IN ITALY

